

QUANTIFICAZIONE DELLA SOGLIA COMUNALE DI CONSUMO DI SUOLO

Soglia comunale di consumo di suolo dal PGT Vigente all'entrata in vigore della LR 31/14

SUPERFICIE COMUNALE INTERO TERRITORIO	9.997.375,00 mq
SUPERFICIE URBANIZZATA	388.602 mq
SUPERFICIE URBANIZZABILE	41.482 mq
SUPERFICIE AGRICOLA O NATURALE	9.567.291 mq

Sup. Urbanizzata + Sup. Urbanizzabile % = $\frac{388.602 \text{ mq} + 41.482 \text{ mq}}{9.997.375 \text{ mq}}$ % = 4,30 %

Sup. Territorio Comunale

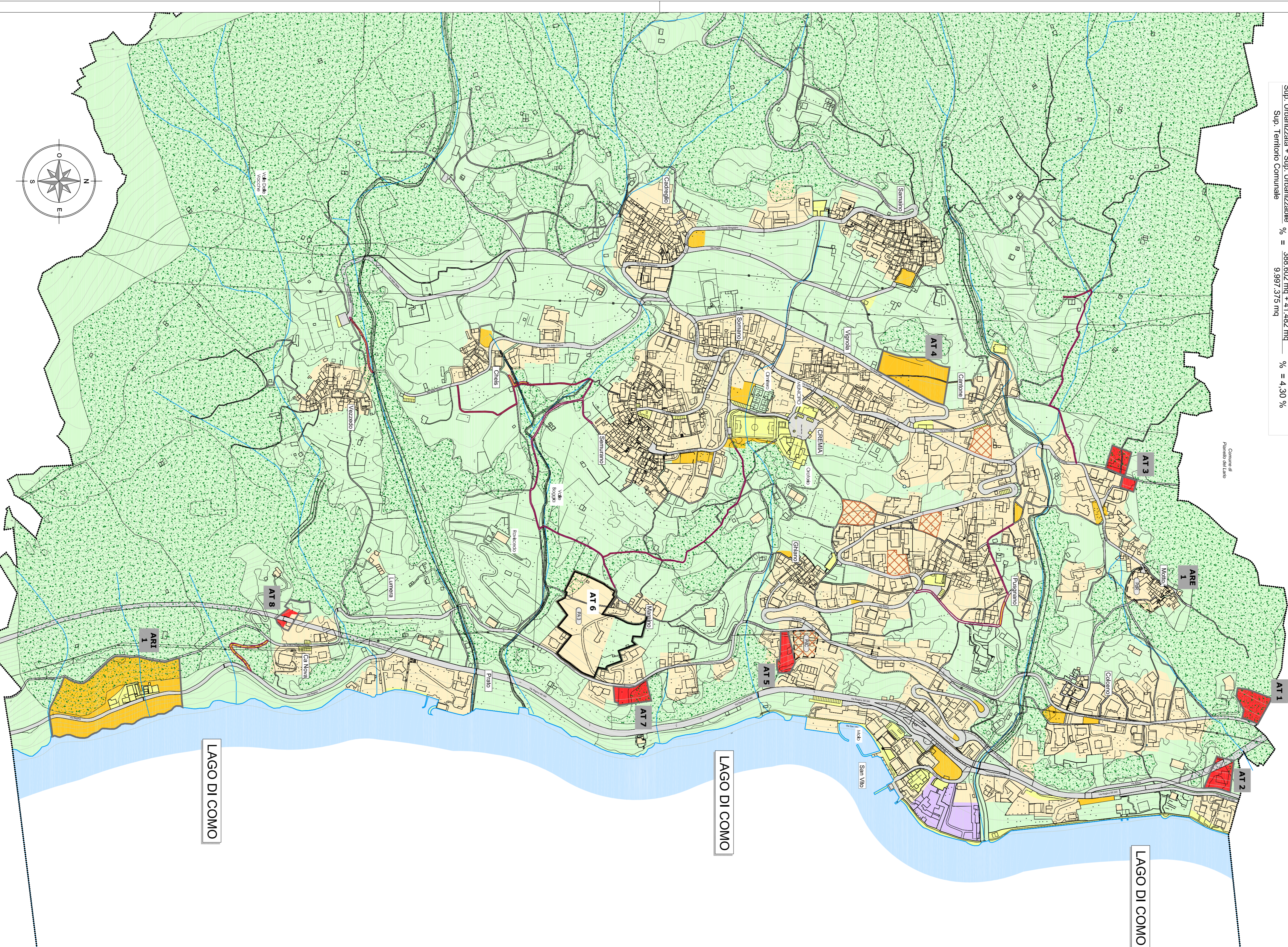
**LEGENDA****Simbologie**

- confine comunale
- corso d'acqua
- Lago di Como

Consumo di suolo - **Elementi stato di fatto e di diritto - PGT 2013**

SUPERFICIE COMUNE DI CREMIA:	9.997.375,00 mq
-------------------------------------	-----------------

CONSUMO DI SUOLO PGT Vigente all'entrata in vigore della LR 31/14

Il PGT Vigente del comune di Cremona alla data del 02.12.2014

(approvato con Delibera di Consiglio Comunale n° 3 del 28.01.2013 e pubblicato su BURP n° 24 del 12.06.2013)

SUPERFICIE URBANIZZATA - Punto 1) - Cap. 4.2 Criteri dell'integrazione del PRT

	SUPERFICIE EDIFICATA e Piani Attuativi approvati	283.059 mq
--	--	------------

	P.3.3 - A.T.S. approvato con Delibera di Consiglio Comunale n° 03 del 28.01.2013	
--	--	--

	P.R. - A.R.E.I. Mottò approvato con Delibera di Consiglio Comunale n° 20 del 10.10.2013	
--	---	--

	SUPERFICIE DI LOTTI LIBERI EDIFICABILI CONTIGUI ALLE AREE EDIFICATE < 5.000 mq	
--	--	--

	SUPERFICIE EDIFICATA e Piani Attuativi approvati	0 mq
--	--	------

	SUPERFICIE EDIFICATA e Piani Attuativi approvati	5.552 mq
--	--	----------

	SUPERFICIE EDIFICATA PER ATTIVITÀ PUBBLICHE O PRIVATE	20.320 mq
--	---	-----------

	SUPERFICIE DI LOTTI LIBERI EDIFICABILI CONTIGUI ALLE AREE EDIFICATE < 5.000 mq	
--	--	--

	SUP OCCUPATA DA STRADE	79.671 mq
--	------------------------	-----------

TOTALE SUPERFICIE URBANIZZATA:	388.602 mq
---------------------------------------	-------------------

TOTALE SUPERFICIE URBANIZZABILE:	41.482 mq
---	------------------

SUPERFICIE URBANIZZABILE - Punto 2) - Cap. 4.2 Criteri dell'integrazione del PRT

	AMBITI DI TRASFORMAZIONE SU SUOLO LIBERO	
--	--	--

	RESIDENZIALI	7.718 mq
--	--------------	----------

	PRODUTTIVI	0 mq
--	------------	------

	TURISTICO RICETTIVO	7.718 mq
--	---------------------	----------

	AREE SOGGETTE A PIANIFICAZIONE ATTUATIVA	
--	--	--

	SU SUOLO LIBERO > 5.000 mq	0 mq
--	----------------------------	------

	PRODUTTIVI	0 mq
--	------------	------

	TURISTICO RICETTIVO	0 mq
--	---------------------	------

	AREE PER NUOVI SERVIZI	30.468 mq
--	------------------------	-----------

	AREE PER NUOVI SERVIZI	3.298 mq
--	------------------------	----------

	STRADE IN PROGETTO	0 mq
--	--------------------	------

TOTALE SUPERFICIE URBANIZZABILE:	41.482 mq
---	------------------

SUPERFICIE AGRICOLA O NATURALE

	SUPERFICIE AGRICOLA - Punto 3) - Cap. 4.2 Criteri dell'integrazione del PRT	9.567.291 mq
--	---	--------------

	Superficie non classificata come superficie urbanizzabile, né come superficie urbanizzabile, indipendentemente dall'uso che si caratterizza	0 mq
--	---	------

TOTALE SUPERFICIE AGRICOLA O NATURALE:	9.567.291 mq
---	---------------------

**PIANO DI GOVERNO DEL TERRITORIO**

tavola

CARTA DEL CONSUMO DI SUOLO

3.b'

Elementi di stato di fatto e di diritto
vigenti al 02.12.2014 (L.R. 31/2014)

NUOVO DOCUMENTO DI PIANO
VARIANTE AL PIANO DEI SERVIZI E PIANO DELLE REGOLE
soluzione delibera C. C. n° 20 del 07.11.2023
approvazione delibera C. C. n° del 07.11.2024

Il tecnico **Resp. Area Tecnica**
dott. arch. **Martelena Sgroi** **Ing. Diego Manzì**
Ing. Anna Ragni

Tavola schematizzata dell'Atto Urbanistico, elaborata dalla Area Tecnica del Comune di Cremona, Provincia di Como, in attuazione del Piano Urbanistico Comunale approvato con delibera di Consiglio Comunale n° 20 del 10.10.2013.

elaborato modificato a seguito accoglimento
consigli verbali e integrazioni parti

Dott. Arch. Martelena Sgroi - Lanbinger (CO) - V. C. Bantini, 19 - tel. 031/3593232 - fax. 031/3593139 - Mail: elena@studiogroji.it